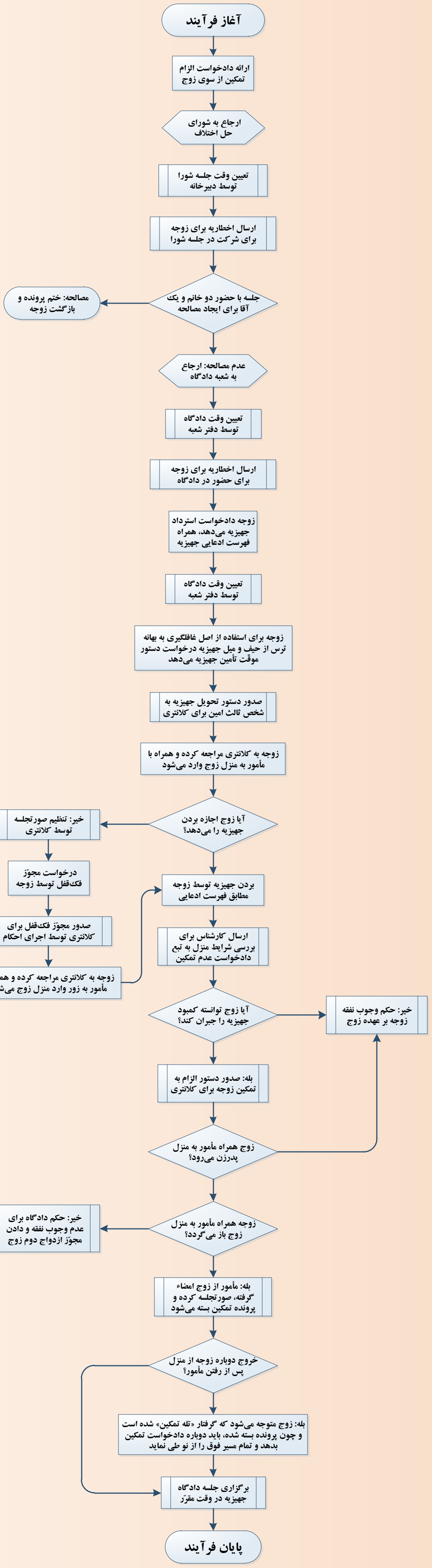
آغاز فرآیند
ارائه دادخواست الزام تمکین از سوی زوج
ارجاع به شورای حل اختلاف
تعیین وقت جلسه شورا توسط دبیرخانه
ارسال اخطاریه برای زوجه برای شرکت در جلسه شورا
جلسه با حضور دو خانم و یک آقا برای ایجاد مصالحه
مصالحه: ختم پرونده و بازگشت زوجه
عدم مصالحه: ارجاع به شعبه دادگاه
تعیین وقت دادگاه توسط دفتر شعبه
ارسال اخطاریه برای زوجه برای حضور در دادگاه
زوجه دادخواست استرداد جهیزیه می‌دهد، همراه فهرست ادعایی جهیزیه
تعیین وقت دادگاه توسط دفتر شعبه
زوجه برای استفاده از اصل غافلگیری به بهانه ترس از حیف و میل جهیزیه درخواست دستور موقّت تأمین جهیزیه می‌دهد
صدور دستور تحویل جهیزیه به شخص ثالث امین برای کلانتری
زوجه به کلانتری مراجعه کرده و همراه با مأمور به منزل زوج وارد می‌شود
آیا زوج اجازه بردن جهیزیه را می‌دهد؟
خیر: تنظیم صورتجلسه توسط کلانتری
درخواست مجوّز فک‌قفل توسط زوجه
صدور مجوّز فک‌قفل برای کلانتری توسط اجرای احکام
زوجه به کلانتری مراجعه کرده و همراه با مأمور به زور وارد منزل زوج می‌شود
بردن جهیزیه توسط زوجه مطابق فهرست ادعایی
ارسال کارشناس برای بررسی شرایط منزل به تبع دادخواست عدم تمکین
آیا زوج توانسته کمبود جهیزیه را جبران کند؟
خیر: حکم وجوب نفقه زوجه بر عهده زوج
بله: صدور دستور الزام به تمکین زوجه برای کلانتری
زوج همراه مأمور به منزل پدرزن می‌رود؟
زوجه همراه مأمور به منزل زوج باز می‌گردد؟
خیر: حکم دادگاه برای عدم وجوب نفقه و دادن مجوّز ازدواج دوم زوج
بله: مأمور از زوج امضاء گرفته، صورتجلسه کرده و پرونده تمکین بسته می‌شود
خروج دوباره زوجه از منزل پس از رفتن مأمور؟
بله: زوج متوجه می‌شود که گرفتار «تله تمکین» شده است و چون پرونده بسته شده، باید دوباره دادخواست تمکین بدهد و تمام مسیر فوق را از نو طی نماید
برگزاری جلسه دادگاه جهیزیه در وقت مقرّر
پایان فرآیند